

LEYENDA GEOLÓGICA

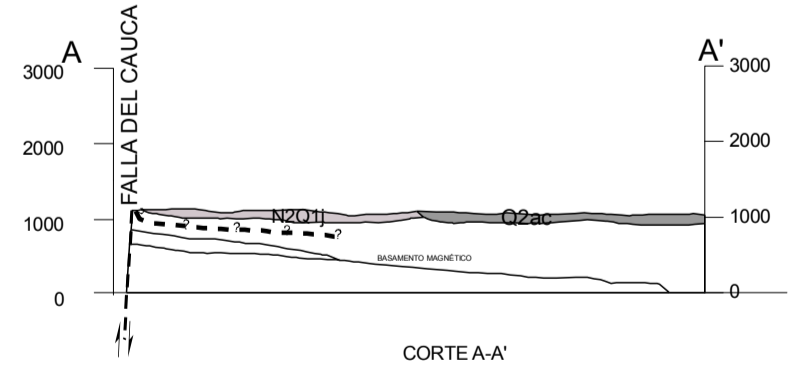
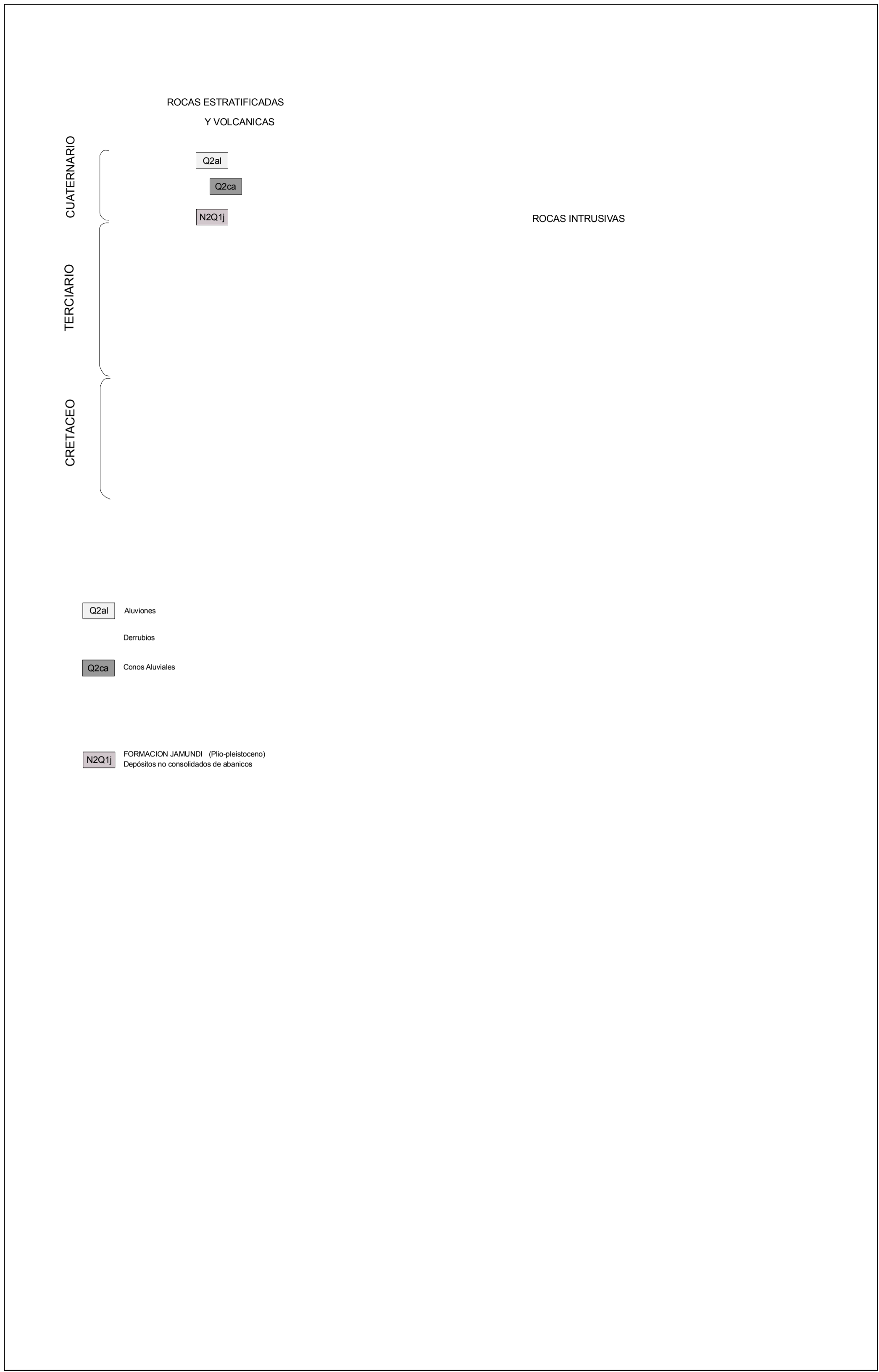

REPÚBLICA DE COLOMBIA  
MINISTERIO DE MINAS Y ENERGÍA  
Instituto de Investigación e Información Geocientífica,  
Minero - Ambiental y Nuclear  
INGEOMINAS

Area del proyecto "Modelo geológico y zonas potenciales para la exploración de recursos minerales en la zona de Cauca Romeral sector Viterbo (Risaralda) - Pasto (Nariño)"

ANEXO 1M

**Geología de la Plancha 299 Jamundi**

Por:  
German Verdugo M. y John A. Aspden

©  
1984 - INGEOMINAS

Escala 1:100.000



Base Cartográfica tomada de las planchas esc. 1:100.000 del DANE- 1984  
Proyección Transversa de Mercator, Esferoide Internacional 1909  
Origen de coordenadas: 77°04'51.30" W, 4°35'56.57" N  
Falso origen (metros): X = 1.000.000, Y = 1.000.000

