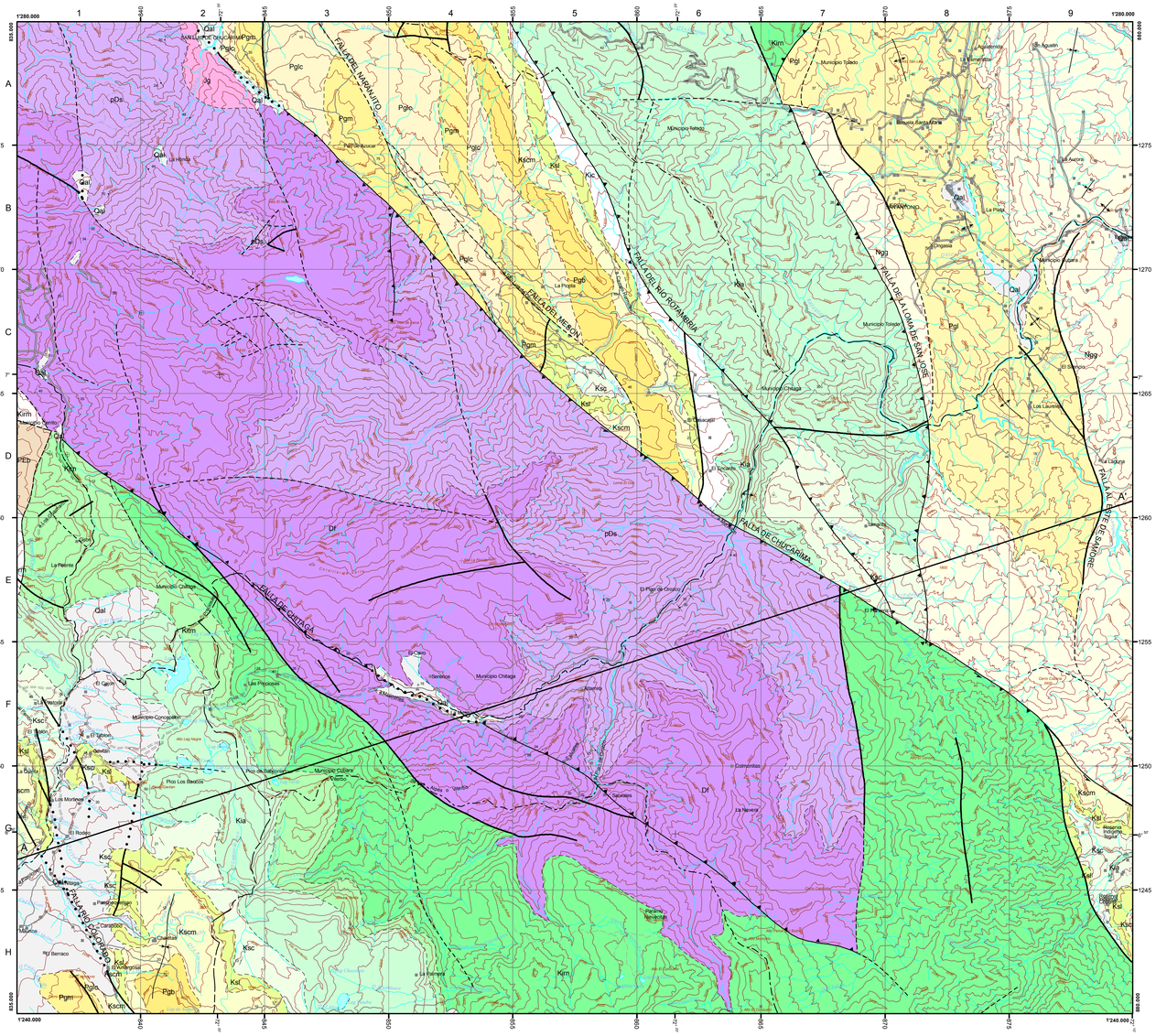
FALLA DEL MARMALITO
FALLA DEL RIO ROTAMBRIA
FALLA DEL MERON
FALLA DE LA LOMA DE SAN JOSE
FALLA DE CHITAGÁ
FALLA DE CHUCARIMA
FALLA DEL RIO COLORADO
FALLA AL ESTE DE SAMORÉ
Municipio Toledo
Municipio Chitagá
Municipio Cúcuta
Municipio Cúcuta
Municipio Cúcuta